

ASO – ATESTADO DE SAÚDE OCUPACIONAL

Empresa

Razão Social: Elo Telecomunicações e Construções S/A
CNPJ: 01.181.263/0001-07

Endereço: Rua da Independência, s/n, qd.04 Lt.05
Bairro: Jardim Imperial CEP: 74914-641
Cidade:/UF: Aparecida de Goiânia GO

Funcionário

Nome: Hermes Gonçalves Da Costa Sexo: Masculino
CPF/RG: 611.258.225-20 / 373679785 SSP BA
Data de Nascimento: 12/03/1972
Função: Técnico Implantação Pleno - CBO: 313315
Setor: Operação

Médico Coordenador Responsável pelo PCMSO

Dra. LILIAN RIBEIRO DE ARAUJO CRM: GO 16.059 RQE: 11.021

Perigos / Fatores de Riscos

Físicos: Ruído contínuo ou intermitente (legislação trabalhista), Radiação não ionizante

Químicos: Inexistente

Biológico: Inexistente

Ergonômico: Trabalho em pé

Acidente/Mecânico: Risco de fagulhas nos olhos, Queda de materiais, Condução de veículos de qualquer natureza em vias públicas, Queda de mesmo nível, Animais peçonhentos, Cortes nas mãos, Queda de altura acima de 2mts, Risco de choque elétrico.

EM CUMPRIMENTO ÀS PORTARIAS NºS 3214/78, 3164/82, 12/83, 24/94 E 08/96 NR07 DO MINISTERIO DO TRABALHO E EMPREGO PARA FINS DE EXAMES:

PERIODICO

Avaliação Clínica e Exames Realizados

| Exame | Data |
|---------------------------|----------|
| Acuidade Visual | 07/03/25 |
| Audiometria Ocupacional | 07/03/25 |
| Avaliação psicossocial | 07/03/25 |
| Eletrocardiograma – ECG | 07/03/25 |
| Eletroencefalograma - EEG | 07/03/25 |
| Exame Clínico | 07/03/25 |
| Glicemia – GLC | 07/03/25 |
| Hemograma Completo | 07/03/25 |

Apto para função () Inapto para função
 Apto para função Trabalho em Altura () Inapto para função Trabalho em Altura
 Apto para função Trabalho com Eletricidade () Inapto para função Trabalho com Eletricidade

DECLARO TER RECEBIDO CÓPIA DESTE ATESTADO 07 / 03 / 25.

Hermes Gonçalves Da Costa

Assinatura do Colaborador

Ingrid Monteiro Silva

Ingrid Monteiro Silva
Médica
CRM-BA 32197

Médico Examinador / CRM

SOLICITAÇÃO MÉDICA

Para: HERMES GONCALVES DA COSTA

Documento: 61125822520– SSP/BA

De: Dra. Ingrid Monteiro Silva

Avaliação com Clínico Geral (x):

CHCM 35,5 g/dL

RDW 14,1 %

Leucócitos 10.080 / μ L

Linfócitos 3.397 / μ L

Atenciosamente,



Ingrid Monteiro Silva
Médica

CRM-BA 32197

DRA. INGRID MONTEIRO SILVA

CRM: 32197 – BA

Hermes Gonçalves da Costa

DN: 12/03/1972 | 52 anos e 11 meses Sexo: Masculino

Médico: Dr(a). Não Informado

Solicitante: SALVADOR SEG MEDICINA DO TRABALHO LTDA

FAP: 970621549705

OS: 338943968

OS Lis: 97004

Registro Lis: 23336

DATA COLETA:
07/03/2025 08:25

DATA DE REGISTRO:
07/03/2025 08:25 BRT

DATA EMISSÃO:
08/03/2025 22:27 BRT

✔ Dentro do intervalo de referência ⚠ Abaixo do intervalo de referência ⚡ Acima do intervalo de referência
Legenda aplicável para valores numéricos

Hemograma com Contagem de Plaquetas

Série Vermelha

| | RESULTADO | INTERVALO DE REFERÊNCIA |
|-------------|---------------------------|--------------------------------|
| Eritrócitos | ✔ 5,30 $10^6/\mu\text{L}$ | 4,50 a 5,50 $10^6/\mu\text{L}$ |
| Hemoglobina | ✔ 15,9 g/dL | 13,0 a 17,0 g/dL |
| Hematócrito | ✔ 44,8 % | 40,0 a 50,0 % |
| VCM | ✔ 84,6 fL | 83,0 a 101,0 fL |
| HCM | ✔ 29,9 pg | 27,0 a 32,0 pg |
| CHCM | ⚡ 35,5 g/dL | 31,0 a 35,0 g/dL |
| RDW | ⚡ 14,1 % | 11,6 a 14,0 % |

Anisocitose.

Responsável: Adriana Mota Mattos Leal CRBM-BA 1228/2

(Material: Sangue Total)
(Método: Impedância / Colorimetria / Fluorescência / Avaliação Microscópica)

Série Branca

| | RESULTADO | INTERVALO DE REFERÊNCIA |
|-------------|--------------------------------|---|
| Leucócitos | 100 % ⚡ 10.080 / μL | 100 % 4.000 a 10.000 / μL |
| Neutrófilos | 57,7 % ✔ 5.816 / μL | 40,0 a 80,0 % 1.800 a 7.800 / μL |
| Eosinófilos | 1,1 % ✔ 111 / μL | 1,0 a 6,0 % 20 a 500 / μL |
| Basófilos | 0,3 % ✔ 30 / μL | 0,0 a 2,0 % 20 a 100 / μL |
| Linfócitos | 33,7 % ⚡ 3.397 / μL | 20,0 a 40,0 % 1.000 a 3.000 / μL |
| Monócitos | 7,2 % ✔ 726 / μL | 2,0 a 10,0 % 200 a 1.000 / μL |

Responsável: Adriana Mota Mattos Leal CRBM-BA 1228/2

(Material: Sangue Total)
(Método: Impedância / Colorimetria / Fluorescência / Avaliação Microscópica)

| | | |
|-----------------------|---------------------------|-----------------------------------|
| Contagem de Plaquetas | ✔ 376.000 / μL | 150.000 a 450.000 / μL |
|-----------------------|---------------------------|-----------------------------------|

A interpretação dos resultados deste(s) exame(s) e a conclusão diagnóstica são atos médicos, dependem de análise conjunta dos dados clínicos e demais exames do(a) paciente.

Hermes Goncalves da Costa

DN: 12/03/1972 | 52 anos e 11 meses Sexo: Masculino

Médico: Dr(a). Não Informado

Solicitante: SALVADOR SEG MEDICINA DO TRABALHO LTDA

FAP: 970621549705

OS: 338943968

OS Lis: 97004

Registro Lis: 23336

DATA COLETA:
07/03/2025 08:25

DATA DE REGISTRO:
07/03/2025 08:25 BRT

DATA EMISSÃO:
08/03/2025 22:27 BRT

✔ Dentro do intervalo de referência ⚠ Abaixo do intervalo de referência ⚠ Acima do intervalo de referência
Legenda aplicável para valores numéricos

VPM

✔ 9,9 fL

8,3 a 12,5 fL

Fontes:

Greer, J., 2003. Wintrobe's clinical hematology. 11th ed. Philadelphia: Lippincott-Raven.
Wong, E., Brugnara, C., Straseski, J., Kellogg, M. and Adeli, K., 2020. Pediatric reference intervals. 8th ed. Academic Press. Dacie and Lewis, 12ed, 2017.

Fontes:

Greer, J., 2003. Wintrobe's clinical hematology. 11th ed. Philadelphia: Lippincott-Raven.
Wong, E., Brugnara, C., Straseski, J., Kellogg, M. and Adeli, K., 2020. Pediatric reference intervals. 8th ed. Academic Press. Dacie and Lewis, 12ed, 2017.

Responsável: Adriana Mota Mattos Leal CRBM-BA 1228/2

(Material: Sangue Total)
(Método: Impedância)

Assinado eletronicamente por: Tiago Santos dos Santos - CRBM: 14.587 (08/03/2025 - 07:29 BRT)
Responsável: Adriana Mota Mattos Leal CRBM-BA 1228/2

RESULTADO

INTERVALO DE REFERÊNCIA

Glicose

✔ 91,0 mg/dL

70,0 a 99,0 mg/dL

(Material: Soro)
(Método: Hexoquinase)

Referência Bibliográfica:

American Diabetes Association. Standards of Medical Care in Diabetes. Diabetes Care. 2017.

Assinado eletronicamente por: Regina Athalys Rafael Soares Teles CRBM-PE 05262 (08/03/2025 - 22:18 BRT)
Responsável: Daniele Pinheiro Aguiar CRF-PE 01830

Local de Execução do exame:

DASA - Av. Marechal Mascarenhas de Moraes, 5855 CNES: 9636129 - RECIFE, PE

Glicose

DASA - Avenida Araujo Pinho, 490 CNES: 3113957 - Salvador, BA

Hemograma com Contagem de Plaquetas

A interpretação dos resultados deste(s) exame(s) e a conclusão diagnóstica são atos médicos, dependem de análise conjunta dos dados clínicos e demais exames do(a) paciente.

ATESTADO MÉDICO

Atesto para os devidos fins que o Sr. (a) **HERMES GONCALVES DA COSTA**, RG nº 373679785-SSP - BA, submeteu-se a exame clínico nesta data, apresentando-se física e mentalmente apto (a) para exercer suas atividades laborativas: .

SALVADOR, 07 de março de 2025

 Ingrid Monteiro Silva
Médica
CRM-BA 32197

Assinatura do Médico

Integração

ID

Data do Exame

Data do Laudo

CL06519516

07/03/2025

09/03/2025

ACUIDADE VISUAL

Nome

HERMES GONCALVES DA COSTA

Sexo

MASCULINO

Idade

52

RG

CPF

61125822520

Peso

62

Altura

1,60

Natureza

PERIODICO

Empresa

ELO TELECOMUNICACOES E CONSTRUCOES LTDA

Setor

OPERACIONAL

Função

TECNICO IMPLANTACAO PLENO

Acuidade Visual

USA CORREÇÃO, NENHUM HISTORICO OFTALMOLOGICO

SEM CORRECAO

COM CORRECAO

| | LONGE | PERTO | | LONGE | PERTO |
|----------------|-------|-------|----------------|-------|-------|
| AMBOS OS OLHOS | 20-20 | J3 | AMBOS OS OLHOS | 20-20 | J1 |
| OLHO DIREITO | 20-20 | J3 | OLHO DIREITO | 20-20 | J1 |
| OLHO ESQUERDO | 20-20 | J3 | OLHO ESQUERDO | 20-20 | J1 |

Observação Técnica

-

LAUDO

Descrição Médica

DENTRO DOS PADRÕES DE NORMALIDADE DE ACUIDADE VISUAL OD E OE

Conclusão

NORMAL

Médico Solicitante

-



Assinatura Médico

CERTIFICADO DIGITAL

CN=ANDREA LUCIA AMARAL LESSA:94464162720

RQE Nº 30776 - OFTALMOLOGIA

CRM-MG=23878

ou=09155925000186

o=Secretaria da Receita Federal do Brasil - RFB

c=ICP-Brasil

c=BR

MD5=63 EB A0 94 F0 17 05 1D A5 00 23 67 7B 5E 73 89

EXAME AUDIOMÉTRICO

Paciente HERMES GONCALVES DA COSTA

Tipo do Exame PERIODICO

Tipo Audiometria Tipo Audiometria

Audiômetro AVS-500

Nascimento 12/03/1972 52a Sexo MASCULINO

Matrícula

Data da Calibração 07/05/2024

Identidade 373679785 SSP - BA

CPF

611.258.225-20

Data do exame 07/03/2025 às 08h28

Função TECNICO IMPLANTACAO PLENO

Convênio ELO TELECOMUNICACOES E CONSTRUCOES LTDA

MEATO OD -Livre

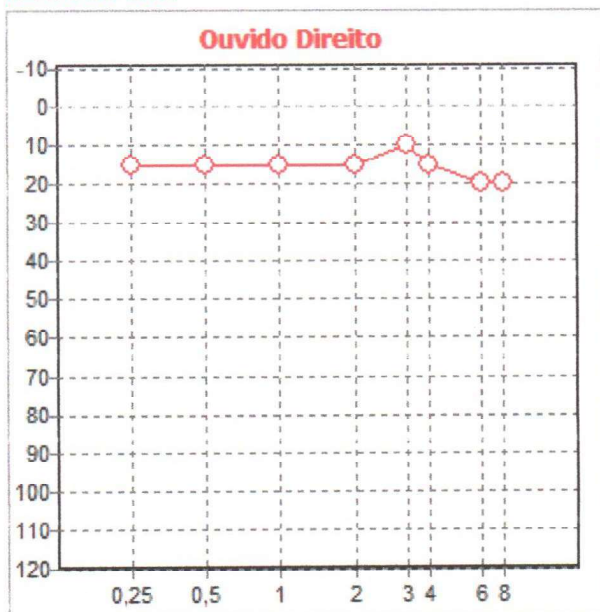

| kHz | 0.25 | 0.5 | 1K | 2K | 3K | 4K | 6K | 8K | Min | Máx |
|-------|------|-----|----|----|----|----|----|----|-----|-----|
| dB VA | 15 | 15 | 15 | 15 | 10 | 15 | 20 | 20 | | |
| dB VO | | | | | | | | | | |

Média Tritonal MT (15) (15) (15) = 15,00

Índice Percentual de Reconhecimento da Fala

| | Monossílabo | Dissílabo | Trissílabo | LRF | LDF | VA/NB | VO/NB | IPRF/SN | Weber Audiométrico |
|----|-------------|-----------|------------|-----|-----|-------|-------|---------|--------------------|
| OD | % | dB | % | dB | % | dB | dB | dB | 500 1K 2K 4K |
| OE | % | dB | % | dB | % | dB | dB | dB | |

Limiars acima sugerem:

OD: LIMIARES AUDITIVOS DENTRO DOS PADRÕES DE NORMALIDADE.
OE: PERDA AUDITIVA EM 8KHZ.

MEATO OE -Livre

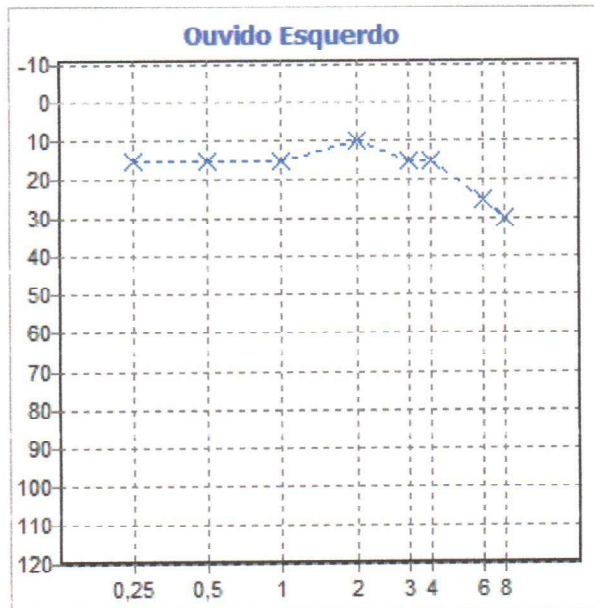

| kHz | 0.25 | 0.5 | 1K | 2K | 3K | 4K | 6K | 8K | Min | Máx |
|-------|------|-----|----|----|----|----|----|----|-----|-----|
| dB VA | 15 | 15 | 15 | 10 | 15 | 15 | 25 | 30 | | |
| dB VO | | | | | | | | | | |

Média Tritonal MT (15) (15) (10) = 13,33

Mascaramento

Classificação do grau de perda auditiva segundo Davis & Silvermann (1966)

| | |
|-------------|------------|
| No Normal | 0 a 25 dB |
| Lv Leve | 26 a 40 dB |
| Md Moderada | 41 a 70 dB |
| Sv Severa | 71 a 90 dB |
| Pr Profunda | > 90 dB |

Hermes Gonçalves da Costa
HERMES GONCALVES DA COSTA
SALVADOR, 07/03/2025

Jessica Andrade
JESSICA ANDRADE
Fonoaudióloga
CRFA 4-12267

FONOAUDIOLOGA JESSICA ANDRADE PINHEIRO
DOS SANTOS

SOLICITAÇÃO MÉDICA

Para: HERMES GONCALVES DA COSTA

Documento: 61125822520- SSP/BA

De: Dra. Ingrid Monteiro Silva

Avaliação com Cardiologista (x):

Bradicardia Sinusal

Atenciosamente,



Ingrid Monteiro Silva
Médica
CRM-BA 32197

DRA. INGRID MONTEIRO SILVA
CRM: 32197 – BA

Integração

ID

Data do Exame

Data do Laudo

CL06519829

07/03/2025

07/03/2025

ELETCARDIOGRAMA

Nome

HERMES GONCALVES DA COSTA

Sexo

MASCULINO

Idade

52

RG

CPF

61125822520

Peso

62

Altura

1,60

Natureza

PERIODICO

Empresa

ELO TELECOMUNICACOES E CONSTRUCOES LTDA

Setor

OPERACIONAL

Função

TECNICO IMPLANTACAO PLENO

LAUDO

Descrição Médica

BRADICARDIA SINUSAL

Conclusão

ANORMAL

Técnico Realizador

-

Assinatura Médico

CERTIFICADO DIGITAL

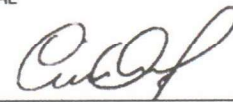

cn=CICERO ROBERTO BANDEIRA OUAKNIN AZULAY

RQE Nº 6415 - CARDIOLOGIA

CRM-MG=18730

ou=09155925000186

o=Secretaria da Receita Federal do Brasil - RFB

c=ICP-Brasil

c=BR

MD5=63 2F 98 13 FD DA FE 6D 3A 12 3D CA E3 D7 3E 88



ECG de Repouso

Exame: 1800

Reg.Clin.:

Data: 07/03/2025-09:44:45

Nome: HERMES GONCALVES DA COSTA

RG:

CPF:

Nasc.: 12/03/1972

FC: 47 bpm 25 mm/s 10mm/mV 60Hz Muscular

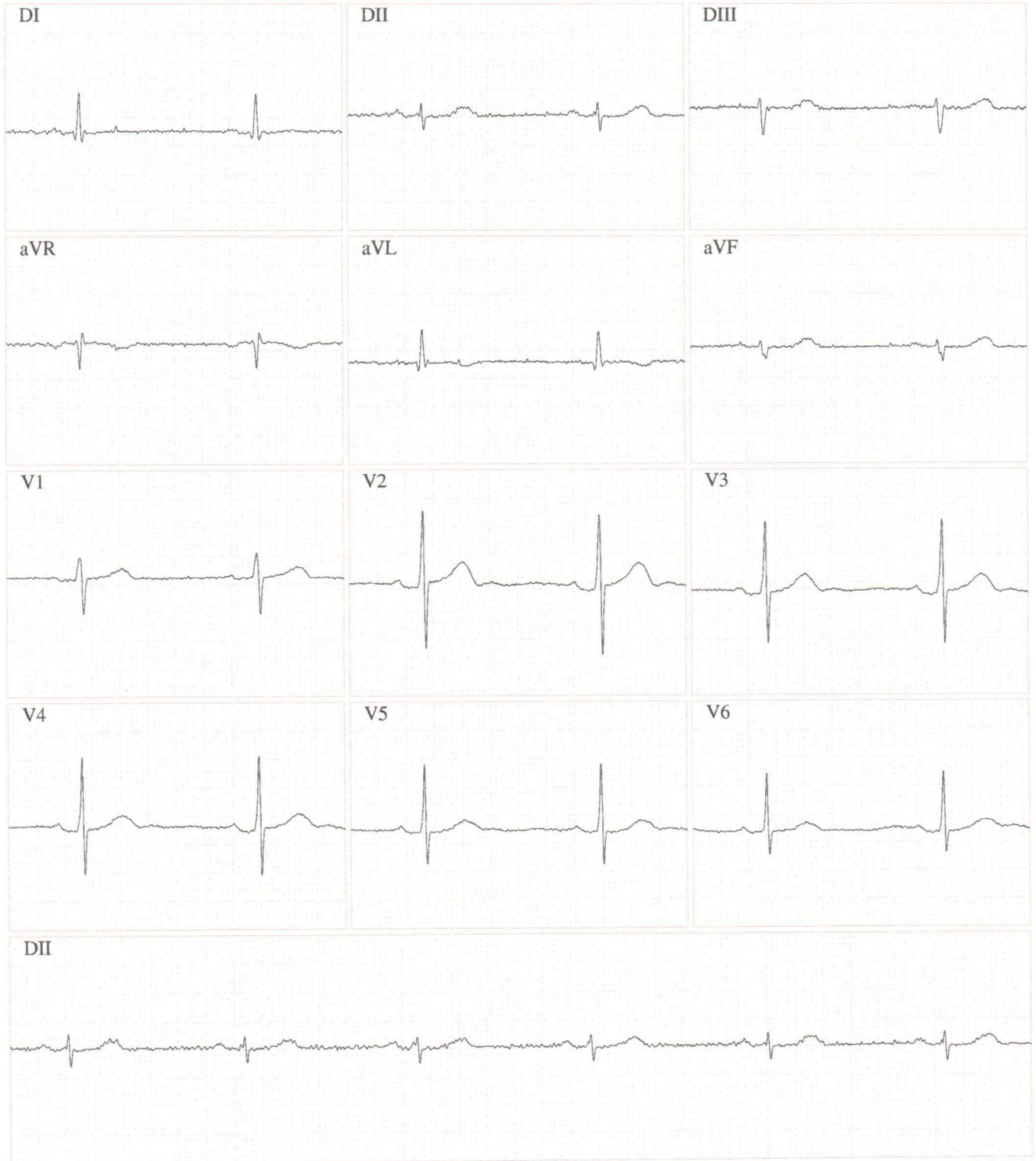

Integração

ID

CL06519830

Data do Exame

07/03/2025

Data do Laudo

09/03/2025

ELETOENCEFALOGRAMA

| | | | | | |
|---|----|-------------|------|-----------|--|
| Nome | | | | Sexo | |
| HERMES GONCALVES DA COSTA | | | | MASCULINO | |
| Idade | RG | CPF | Peso | Altura | |
| 52 | | 61125822520 | 62 | 1,60 | |
| Natureza | | | | | |
| PERIODICO | | | | | |
| Empresa | | | | | |
| ELO TELECOMUNICACOES E CONSTRUCOES LTDA | | | | | |
| Setor | | | | | |
| OPERACIONAL | | | | | |
| Função | | | | | |
| TECNICO IMPLANTACAO PLENO | | | | | |

LAUDO

| |
|---|
| Descrição Médica |
| EEG DENTRO DOS LIMITES DA NORMALIDADE. NÃO FORAM OBSERVADOS FOCOS OU DESCARGAS. A HIPERPNÉIA NÃO ALTEROU O TRAÇADO. |
| Conclusão |
| NORMAL |
| Técnico Realizador |
| - |

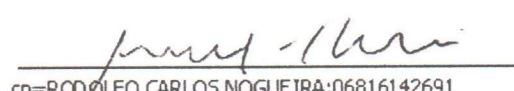

Assinatura Médico
CERTIFICADO DIGITAL

cn=RODOLFO CARLOS NOGUEIRA:06816142691
RQE Nº 1764 - NEUROLOGIA
RQE Nº 1765 - ELETOENCEFALOGRAFIA
CRM-MG=6200
ou=AC SyngularID Multipla
ou=45452048000179
o=ICP-Brasil
c=BR
MD5=EF 62 88 9E 21 FE E2 7D 68 90 57 B6 FE 3B 33 11

Qualquer alteração ou rasura neste documento invalida o laudo digital do exame



100 μ V

1 seg.

7 olhos fechados - 9:36:30

8 olhos fechados - 9:36:41

9 olhos fechados - 9:36:43

10 olhos fechados - 9:36:45

100 μ V

F3

100 μ V

F4

100 μ V

F7

100 μ V

F8

100 μ V

C3

100 μ V

C4

100 μ V

T3

100 μ V

T4

100 μ V

O1

100 μ V

O2

100 μ V

A1

100 μ V

A2

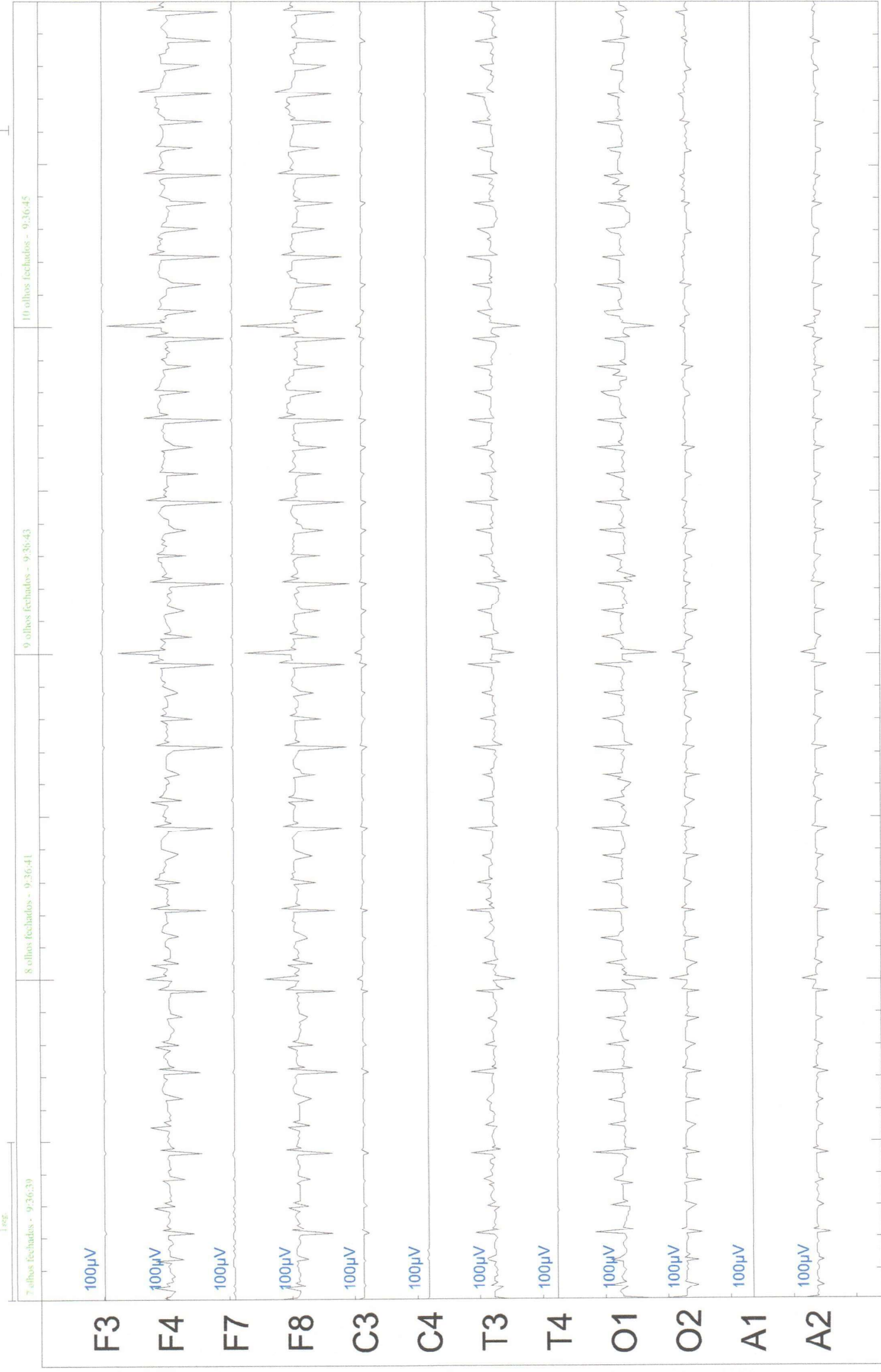



100 µV

1 seg

28 hiperventilado - 9:37:51

29 hiperventilado - 9:37:53

30 hiperventilado - 9:37:55

31 hiperventilado - 9:37:57

100µV

F3

100µV

F4

100µV

F7

100µV

F8

100µV

C3

100µV

C4

100µV

T3

100µV

T4

100µV

O1

100µV

O2

100µV

A1

100µV

A2





100 μ V

1 seg.

44 vigilia - 9:38:37

45 vigilia - 9:38:39

46 vigilia - 9:38:41

47 vigilia - 9:38:43

100 μ V

F3

100 μ V

F4

100 μ V

F7

100 μ V

F8

100 μ V

C3

100 μ V

C4

100 μ V

T3

100 μ V

T4

100 μ V

O1

100 μ V

O2

100 μ V

A1

100 μ V

A2

